

La professora Raquel Soeiro de Brito a Barcelona

La professora Raquel Soeiro de Brito és directora del Departamento de Geografia e Planeamento Regional de la Universidade Nova de Lisboa. Durant la seva vida professional, abans de crear el Departamento de la Nova Universidade, impartí cursos i efectuà treballs d'ordenament territorial a diversos territoris d'«ultramar», al Brasil, a Angola, a Moçambic, a Santo Tomé, a Timor, a Macau, etc.

La Junta de Govern de la Societat Catalana de Geografia considerà que era interessant d'invitar aquesta professora que podia explicar, a més, les recerques més noves que està efectuant relatives al paper metropolità de la ciutat de Lisboa i a les transformacions que s'experimenten al seu entorn.

Dijous, 30 de novembre, a la tarda, amb la professora de Brito es visitaren les barriades perifèriques de la ciutat de Barcelona i els treballs que s'hi estan efectuant: l'avinguda Rio de Janeiro i el sector Porta-Sant Andreu, el Parc de Migdia, la Vila i l'Anella Olímpiques, els projectes d'enllaços, etc.

Més tard, a l'Àrea d'Anàlisi Geogràfica Regional, de la Facultat de Geografia i Història de la Universitat de Barcelona, la professora de Brito efectuà dues intervencions. Primer, tractà dels problemes de l'agricultura periurbana a les àrees metropolitanes. Les referències a la situació plantejada a l'àrea de Lisboa foren constants i permeteren d'establir unes comparacions interessants amb el que està passant a la regió metropolitana de Barcelona.

Després, a l'Àrea d'Anàlisi Regional la professora Soeiro parlà de la situació dels estudis de geografia a les universitats portugueses, tractà d'aspectes concrets referents a plans d'estudi, a noves recerques, a l'obligatorietat de participació en els treballs de caràcter pràctic, de les sortides professionals, de l'establiment del numerus clausus, etc.

L'endemà, divendres dia 1 de desembre, s'acompanyà a la professora Soeiro, durant el matí, a un recorregut urbà que es limità a la Ciutat Vella i al Raval, posant un èmfasi especial en els treballs de remodelació i conservació que s'hi estan fent i en les transformacions urbanístiques i el seu rerafons social. Del Liceu al Seminari, de la Via Laietana al capdamunt del Tàber, foren els sectors recorreguts amb més deteniment.

Al vespre, a l'Aula Prat de la Riba de l'Institut d'Estudis Catalans, la professora Raquel Soeiro de Brito pronuncià una conferència sobre el *desenvolvimento de Lisboa e da sua área metropolitana*.

La lliçó —el text de la qual es publica en aquest número de «Treballs...» i que per això ara no es comenta— fou seguida d'un debat molt animat on les intervencions, preguntes i respostes, foren interessants i concretes.

Finalitzà l'estada de la professora portuguesa amb una visita d'estudi que s'efectuà el dissabte dia 2 de desembre. Es va recórrer Girona, on es tractaren els aspectes urbanístics més assenyalats, sobretot els referents als plans d'ordenació de la Ciutat Vella; es visità Banyoles, on s'estudià l'estany i el paper que juga la població com a punt de relació i

contacte; es visità Besalú, la regió volcànica d'Olot, el sector Caubet-Santigosa, per acabar, ja tard, amb la visita de la ciutat de Ripoll i del seu monestir.

Durant tot el recorregut fou possible una conversa sobre temes diversos que permeté conèixer millor l'orientació geogràfica de la doctora Soeiro, l'amplitud dels seus coneixements i el valor de la seva qualitat humana.

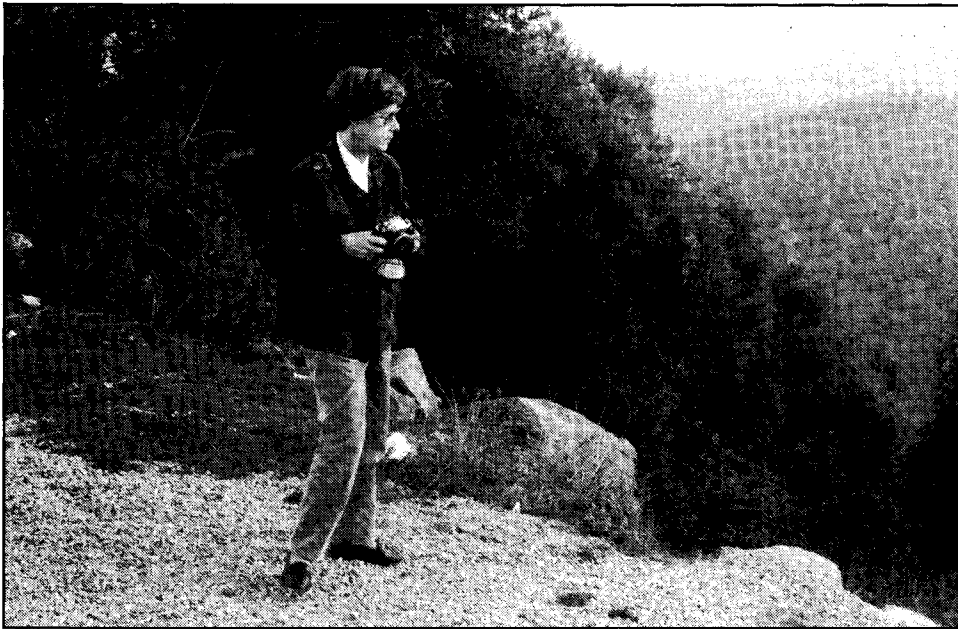

La professora Soeiro de Brito a Besalú, ran del Fluvià, i a la Collada de Caubet, durant el recorregut per la Garrotxa.