

Sessions de la S.C. de Geografia celebrades fora de Barcelona

1 GIRONA. 16 de juny 1973

Pere CAMPISTOL: *L'economia de la Costa Brava.*

Jaume SOBREQUÉS: *Aspectes de Geografia urbana de Girona. Evolució urbanística de la ciutat de Girona.*

2 MANRESA. 24 de novembre 1973

Valentí MASACHS i ALAVEDRA: *Aspectes morfològics de la comarca de Bages.*

Lluís MARTÍ: *Panoràmica de l'agricultura al Bages i tendències actuals.*

Ma. Teresa CODINACHS: *Estudi de la vila d'Avinyó*

Maria Teresa TORRA i Miquel Jordi FORNELLS: *Sant Salvador de Guardiola, zona suburbana.*

Josep OLIVERAS i SAMITIER: *L'evolució de Manresa el segle XIX.*

Pau ALEGRE i NADAL: *Plànols i projectes de Manresa al segle XX.*

3 IGUALADA. 14 de juny 1975

Jaume CALVET i PORTA: *Relleu i mapa geomorfològic de la Conca d'Òdena.*

Josep RIBA i GABARRÓ: *Visió de la Igualada actual.*

Jordi ENRIC HOJA: *El poblament ibèric a la comarca de l'Anoia.**

Josep Ma. TORRAS i RIBÉ: *El procés d'industrialització d'Igualada.*

4 PUIGCERDÀ. 3-4 juliol 1976

Pere VERDAGUER: *Cerdanya dintre del complex regional català.*

Joan BECAT: *Problemes de la regionalització de la Catalunya Nord.*

David SERRAT i CONGOST: *Glaciarisme i periglaciarisme de Cerdanya i massís del Puigmal.*

Lluís SOLÉ i SABARÍS: *La «Cerdanya» de Pau Vila i els estudis comarcals a Catalunya.*

Pau VILA: *Records de Cerdanya mig segle enrera.*

5 MONTBLANC. 27 de novembre 1976

J. CALVET: *Aspectes geològics de la Conca de Barberà.*

F. MASALLES: *Biogeografia de les terres de la Conca.*

Josep IGLÉSIES: *Despoblament i canvis de conreus.*

J. PARÍS: *L'evolució urbana de Montblanc.*

Joan FUGUET: *La conservació de les riqueses arqueològiques.*

6 VILAFRANCA DEL PENEDE'S. 29 de maig 1977

Carles LÓPEZ i CIVIT: *Alguns aspectes de la investigació micropaleontològica al Penedès.*

Maria del T. BOLÒS i CAPDEVILA: *Anàlisi dels principals tipus de vegetació al Penedès.*

Lluís CASASSAS i SIMÓ: *El doctor Josep Estalella en la geografia catalana.*

Emili GIRALT i RAVENTÓS: *La recent evolució dels conreus al Penedès.*

Josep IGLÉSIES i FORT: *Estudis pel coneixement de la realitat comarcal.*

7 GRANOLLERS. 4 de febrer 1978

Lluís CASASSAS i SIMÓ: *Els centres urbans del Vallès occidental.*

Joaquim CLUSA I ORIACH: *Els problemes urbanístics recents al Vallès.*
Daniel DE MAS: *Notes sobre la geomorfologia del Vallès Oriental.*
J. ESTRADA I GARRIGA: *El poblament antic al Vallès.*
Josep Ma. PUCHADES I BENITO: *Un fenomen vallesà típic: la urbanització.*
Salvador LLOBET: *L'actual procés industrial al Vallès Oriental.*

8 SANT JOAN ABADESSES. 30 de juny 1979

Lluís CASASSAS I SIMÓ: *Accessibilitat i camins al Ripollès.*
Maria del T. BOLÒS I CAPDEVILA: *El paisatge vegetal del Ripollès.*
David SERRAT i CONGOST: *El relleu del Ripollès en les glaciacions quaternàries.*
Antoni PLADEVALL: *Presentació històrica i demogràfica del Ripollès.*

9 FIGUERES. 14 de juny 1980

Enriqueta PONS: *Les arrels del poblament a l'Alt Empordà.*
Juli ESTEBAN: *Les perspectives urbanístiques i d'ordenació territorial.*
Joan FALGUERAS: *El patrimoni arquitectònic de Figueres: el seu marc social.*
Albert COMPTE: *L'emplaçament de Figueres i els aspectes de la morfologia urbana.*
Carles TEIXIDOR: *Visió urbanística de Figueres i el seu pla d'ordenació urbana.*

10 SABADELL. 26 de juny 1981

Joan VILA I VALENTÍ: *Projecció de Pau Vila més enllà de les fronteres.*
Josep TORRELLA: *L'obra de Pau Vila a Sabadell a través de la Fundació Bosch i Cardellach.*
Miguel SIGUAN: *Pau Vila i reforma de l'ensenyament a Catalunya.*
Antoni FARRÉS I SABATÉ: *Pau Vila i la seva visió del futur de Sabadell.*

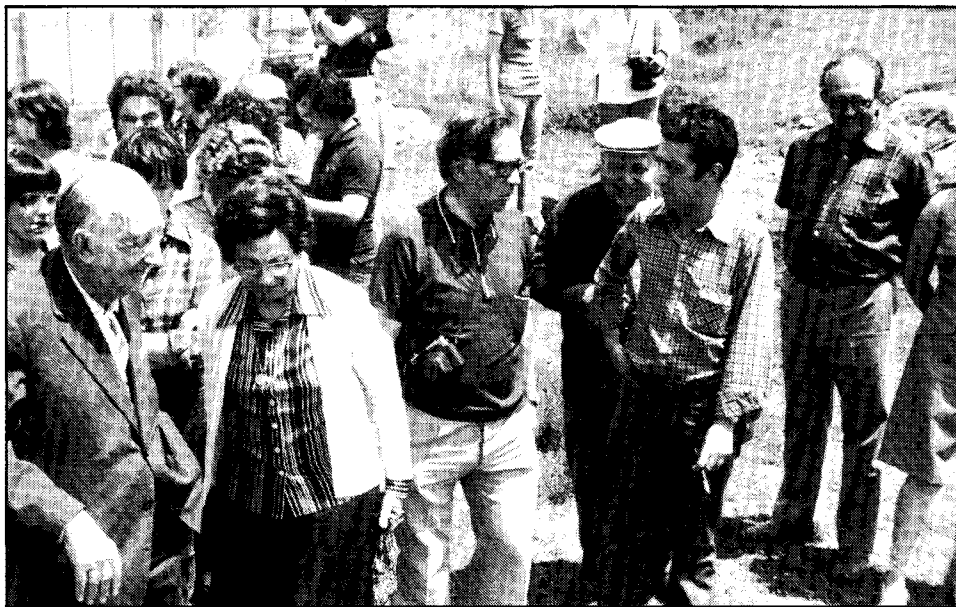

La visita a la Cerdanya, pel cinquantenari de la publicació de la monografia de Pau Vila

11 GIRONA. 18 de juny 1983

Lluís CASASSAS I SIMÓ: *Girona i el seu entorn urbà.*

Dolors BATALLE I TREMOLEDA: *Evolució de la ciutat de Girona i el seu entorn immediat.*

Dolors BATALLE I TREMOLEDA: *Evolució de la ciutat de Girona i el seu nou pla d'ordenament.*

Josep FUES i Joan Ma. VIADER: *Les línies mestres del pla especial del Barri Vell.*

Enric ANCESA i Jaume FAIXÓ: *El repintat de les façanes de l'Onyar.*

Joaquim NADAL: *La problemàtica del pla general d'ordenació urbana.*

12 VALLS. 2 de juny 1984

Josepa CARDÓ I SOLER: *L'evolució dels conreus al Camp de Tarragona.*

J. GIL: *Anàlisi dels sòls i agricultura al Camp de Tarragona.*

M. LLORACH: *El problema de l'aigua a l'Alt Camp.*

A. TRENS: *Evolució climàtica al Camp de Tarragona.*

13 LLEIDA. 20 d'abril 1985

Francesc NADAL i PIQUER: *Morfologia del sector central català.*

Lluís CASASSAS i SIMÓ: *L'evolució humana de les terres lleidatanes.*

Joan VILAGRASSA i IBARZ: *Explicació general de la ciutat de Lleida.*

Francesc FITÉ: *La Seu Vella de Lleida en l'art lleidatà.*

Ramon MORELL: *Perspectives econòmiques de Lleida.*

Josep M. LLOP: *El pla general de renovació de Lleida.*



El professor David Serrat durant la seva lliçó al Coll de la Boixeda

14 SOLSONA I ALT CARDENER. 15 de març 1986

Antonio GÓMEZ ORTIZ: *La Depressió Central catalana i els sediments salins.*

Lluís CASASSAS I SIMÓ: *Aspectes econòmics i socials de les explotacions mineres del Cardener.*

Mn. BACH I RIU, rector d'Olius: *Monuments artístics i poblament del Solsonès.*

Joaquim CALDERER, director del Museu de Solsona: *El Museu Comarcal i Diocesa de Solsona*

Claustre RAFART, del Departament d'Educació: *La vida cultural i social de Solsona i comarca*

15 PRIORAT. 25 d'abril 1987

Vicenç BIETE, Anna BORBONET, Lluís CASASSAS, Joan TORT: *Aspectes diversos del Priorat: història, morfologia, biogeografia, toponímia, economia..*

Antoni VIDAL, director del Museu de Falset: *Trets generals de la vida actual prioratina*

16 BERGA I L'ALT BERGUEDÀ. 16 d'abril 1988

Visita a les instal·lacions del túnel del Cadí-Moixeró

Visita a Bagà i a Sant Llorenç

Montserrat GORCHS: *Els problemes del mantell vegetal al Berguedà*

Lluís VILADRICH: *Mines a cel obert, pluja àcida i contaminació*

17 EL RIUBREGÓS, TORÀ I VALLFEROSA. 10 desembre 1988

Joan TORT: *La història de la Torre de Vallferosa*

Vicenç BIETE, Anna BORBONET, Jesús BURGUEÑO, Lluís CASASSAS: *Aspectes diversos del Riubregós i les terres de frontera*

Neus MOLINS, alcaldessa de Torà: *La vida a la Ribera de Riubregós vista des de l'alcaldia d'una població petita.*

18 EL VENDRELL I LA SEVA RODALIA (DEL MONTMELL A LA MAR).

16 d'abril 1989

Antonio GÓMEZ ORTIZ: *Morfologia i litologia del sector*

Lluís CASASSAS I SIMÓ: *L'home i el territori del Baix Penedès*

Debat a l'ajuntament amb el secretari i l'arquitecte de Montmell

Martí CARNICER: *El marc social i les perspectives penedesenques*